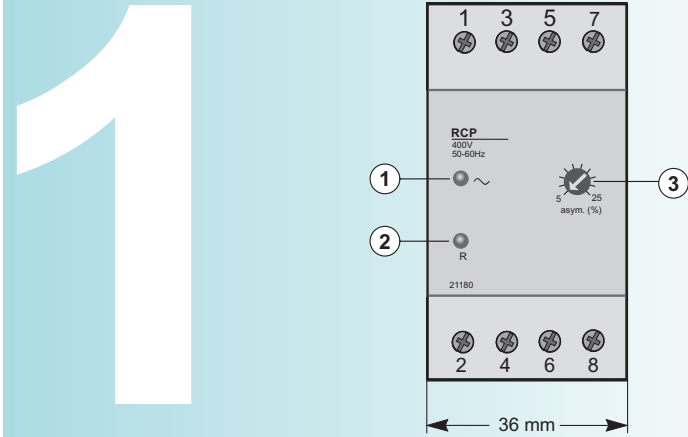

21180

fr en de it es pt
nl se no dk fiDécouvrez / Discover / Allgemeines / Scoprite /
Descubra / Descubra / Omschrijving / Upptäck /
Obs! / Opdag / Tutustuminen

RCP

Schneider
Electric

	fr	en	de	it	es	pt	nl	se	no	dk	fi
RCP	relais de contrôle de phases	phase control relay	Phasenkontrollrelais	relè di controllo delle fasi	ajuste de control de fases	relé de control de fases	fasecontrole-relais	relä för fasstyrning	fasekontrollrelé	fasestyre-relæ	vaiheen-säätörele
①	présence tension vert	mains "on" green indicator	Spannungs-anzeige grün	presenza tensione verde	presencia de tensión verde	presença tensão verde	spanning aanwezig groen	spänning närvarande (grön lampa)	grønn indikator for spenning på	grøn indikator for tilstedeværelse af spænding	jännitteen merkivalo (vihreä)
②	défaut rouge	fault red indicator	Fehler rot	difetto rosso	defecto rojo	defeito vermelho	defect rood	fel (röd lampa)	rød feil	rød fejl	virheen merkivalo (punainen)
③	réglage de l'asymétrie 5 à 25% (de 400 V)	asymmetry adjust 5 to 25% (400 V)	Einstellung der Asymetrie 5 bis 25% (400 V)	regolazione dell'asimetria dal 5 al 25% (400 V)	ajuste de la asimetria 5 a 25% (400 V)	regulação da assimetria 5 a 25% (400 V)	instellen van asymmetrie 5 tot 25% (400 V)	asymmetriinställning 5 till 25% (400 V)	asymmetrijustering 5 till 25% (400 V)	asymmetrijustering 5 til 25% (400 V)	asymmetri-an säätö 5: stä 25%:iin (400 V)

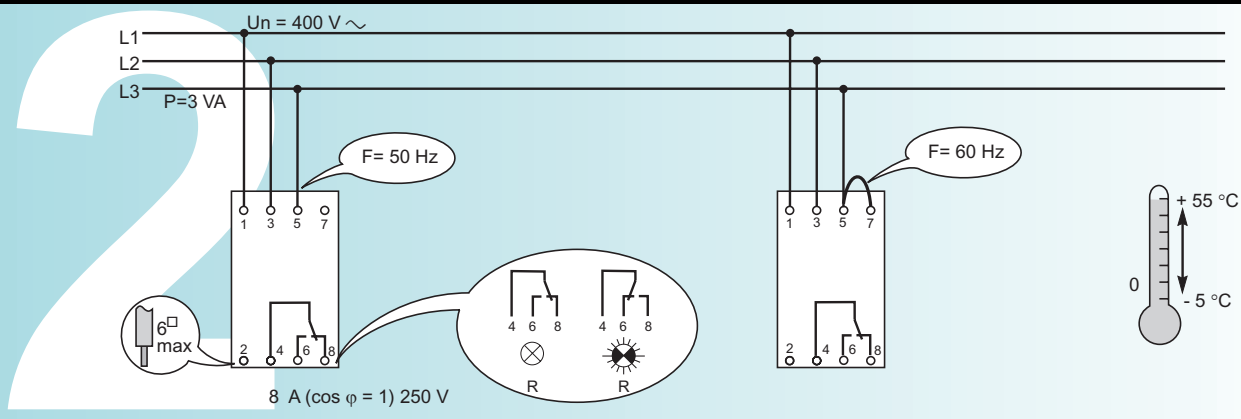
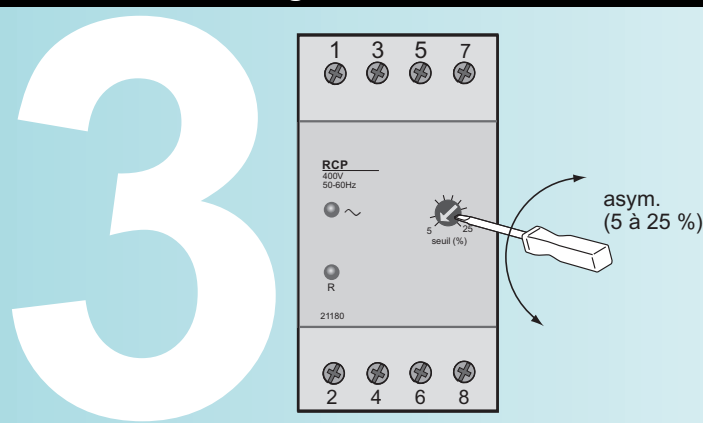
**Branchez / Connect / Anschluß / Collegare / Ajuste / Ligue / Aansluiten / Anslut /
Tilkopling / Tilslut / Kytkeminen**

**Réglez / Adjust / Einstellung / Regolate / Funcionamiento / Regule / Afstellen /
Ställ in / Innstilling / Indstil / Säätö**

4

