

> Cajas de suelo para mecanismos 90x45: regulables en profundidad.

Al detalle



> Facilidad de interconexión entre mecanismos de diferentes bastidores

La esquina achaflanada del bastidor permite la extracción fácil de los cables para la interconexión entre mecanismos dentro de una misma caja.

> Auto-cierre

Diseño pasivo contra aplasta dedos y contra tropiezos. El sistema auto-cierre facilita el cierre por gravedad.



> Tapa extraíble

Sistema de bisagra especial que permite una fácil extracción de la tapa.



> Profundidad ajustable de los bastidores

Regulable en pasos de 5 mm. Fácil montaje de módulos carril DIN. Posible colocar módulos carril DIN y mecanismos en diferentes niveles. Optimiza la capacidad del espacio interior para cables y enchufes.



> Tapa de uso fácil y seguro

Fácil manipulación, cierre por clipaje, salida cables con espuma y abatible para evitar pinzamientos.



> Clipage "Quickfix"

Sujeción rápida al suelo mediante garras de presión de la caja en suelos con espesores mayores de 10 mm. Fácil de fijar y desmontar.



> Profundidad de los mecanismos

De 70 a 100 mm



> Dirección de apertura y salida de cables opcional

Apertura y salida de cables opcional en 2 direcciones.



> Caja protege-mecanismos

Las cajas protege-mecanismos se pueden fijar en varios niveles en el bastidor. Otorga protección IP20. Clipaje de Carril DIN.





Referencias

Cajas de suelo 90x45 regulables en profundidad

CAJAS DE SUELO PARA MÓDULOS DOBLES 90X45 (REGULABLES EN PROFUNDIDAD)



ISM50524



ISM50536



ISM50538

Cajas de suelo para módulo doble (90x45 mm)

Descripción

REF.

Caja de suelo para 2 módulos dobles (90x45)

ISM50524

- Dimensión exterior del marco de la caja: 199x199 mm

Caja de suelo para 3 módulos dobles (90x45)

ISM50536

- Dimensión exterior del marco de la caja: 199x276 mm

Caja de suelo para 4 módulos dobles (90x45)

ISM50538

- Dimensión exterior del marco de la caja: 199x276 mm

• Incluyen:

- bastidores
- guías de cables
- tabique separador de potencia/datos
- retenedores de cable
- plantilla de corte

- Admiten mecanismos UNICA 22,5x45, 45x45 y 90x45 mm.

APLICACIÓN EN SUELO TÉCNICO (PAVIMENTO ELEVADO)



ISM50800

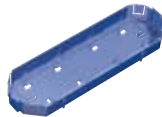

ISM50801

Caja protege-mecanismos

Descripción

REF.

Caja protege-mecanismos para caja de 2 módulos ISM50524 y 3 módulos ISM50536

ISM50800

Caja protege-mecanismos para caja de 4 módulos ISM50538

ISM50801

APLICACIÓN EN PAVIMENTO SOLADO



ISM50320



ISM50330

Caja de registro de plástico

Descripción

REF.

Para caja de 2 módulos ISM50524

ISM50320

Para caja de 3 módulos ISM50536 y 4 módulos ISM50538

ISM50330

- Entrada de tubo pretroquelado Ø26 y Ø40 mm.



Referencias

Accesorios cajas de suelo 90x45 regulables en profundidad

APLICACIÓN EN PAVIMENTO SOLADO

Cajas de registro metálicas



ISM50322

Descripción	REF.
Caja de registro metálica para caja de 2 módulos ISM50524 (canal 200 mm)	ISM50322
Caja de registro metálica para caja de 2 módulos ISM50524 (canal 350 mm)	ISM50323



ISM50332

Caja de registro metálica para caja de 3 módulos ISM50536 y 4 módulos ISM50538 (canal 200 mm)	ISM50332
---	----------

Caja de registro metálica para caja de 3 módulos ISM50536 y 4 módulos ISM50538 (canal 350 mm)	ISM50333
---	----------

Placa adaptadora para tubos Ø26 y Ø40 mm



ISM50392
ISM50393

Descripción	REF.
Placa adaptadora para caja de registro metálica ISM50322 y ISM50332 (200 mm)	ISM50392
Placa adaptadora para caja de registro metálica ISM50323 y ISM50333 (350 mm)	ISM50393



ISM50394
ISM50395

Placa adaptadora para ciega

Descripción	REF.
Placa ciega para caja de registro metálica ISM50322 y ISM50332 (200 mm)	ISM50394
Placa ciega para caja de registro metálica ISM50323 y ISM50333 (350 mm)	ISM50395

ACCESORIOS

Bastidores



ISM50805



ISM50806

Descripción	REF.
Bastidores para caja de 2 módulos ISM50524 y 3 módulos ISM50536	ISM50805
Bastidores para caja de 4 módulos ISM50538	ISM50806

Tapa para registros

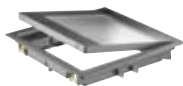

ISM50520

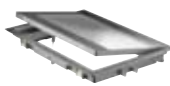

ISM50530

Descripción	REF.
Tapa para registros (dimensión exterior del marco de la caja 199 x 199 mm)	ISM50520
Tapa para registros (dimensión exterior del marco de la caja 199 x 276 mm)	ISM50530

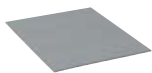

ISM50807

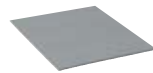

ISM50808

Tapa de enrasamiento

Descripción	REF.
Tapa para caja suelo de 2 módulos ISM50524	ISM50807
Tapa para caja suelo de 3 módulos ISM50536 y 4 módulos ISM50538	ISM50808



ISM50823

Garras fijación

Descripción	REF.
Garras fijación para caja suelo	ISM50823