Fiche produit
Caractéristiques

MUR34107
Mureva Styl - Cadre 1 poste - encastré - IP55 - IK08 - gris

Statut commercial: Commercialisé

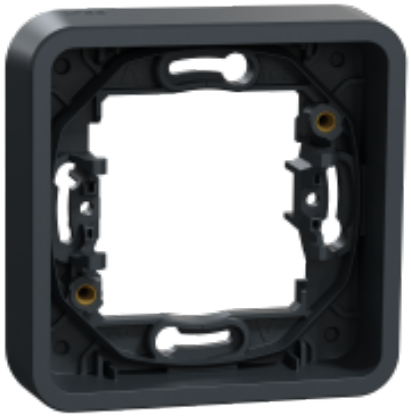

Principales

Gamme de produit	Mureva Styl
Type de produit ou équipement	Support de fixation
Compatibilité de gamme	Mureva Styl
Nuance de la couleur	Gris (RAL 7016)

Complémentaires

Montage de l'appareil	Encastré
Nombre de postes	1 poste
Conditions d'utilisation	Intérieur/Extérieur
Matière	PC
Longueur	84 Mm
Hauteur	28 Mm
Largeur	84 Mm
Profondeur en saillie	19 Mm
Résistance aux agents chimiques	Résistant à l'alcool (70%) Résistant à l'alcool (96%) Résistant à l'acide lactique Résistant à l'ammonium quaternaire dilué Résistant au javellisant dilué Résistant à l'ammoniaque dilué Résistant à l'eau savonneuse Résistant au lave vitre Résistante au peroxyde d'hydrogène 10 volumes Résistant au hexane

Environnement

Labels qualité	NF AENOR
Degré de protection (IP)	IP55
Tenue aux chocs (IK)	IK08
Tenue à la flamme	Auto-extinguible 650 °C conforming to CEI 60695-2-1
Température de l'air ambiant en fonctionnement	-5…40 °C
Température ambiante de stockage	-25…55 °C

Le présent document comprend des descriptions générales et/ou des caractéristiques techniques générales sur la performance des produits auxquels il se réfère.
Le présent document ne peut être utilisé pour déterminer l'aptitude ou la fiabilité de ces produits pour des applications utilisateur spécifiques et n'est pas destiné à se substituer à cette détermination.
Il appartient à chaque utilisateur ou intégrateur de réaliser, sous sa propre responsabilité, l'analyse de risques complète et appropriée, d'évaluer et tester les produits dans le contexte de leur l'application ou utilisation spécifique.
Ni la société Schneider Electric Industries SAS, ni aucune de ses filiales ou sociétés dans lesquelles elle détient une participation, ne peut être tenue pour responsable de la mauvaise utilisation de l'information contenue dans le présent document.

Emballage

Type d'emballage 1	PCE
Nb produits dans l'emballage 1	1
Hauteur de l'emballage 1	8,400 Cm
Largeur de l'emballage 1	2,800 Cm
Longueur de l'emballage 1	8,400 Cm
Poids de l'emballage 1	39,000 G
Type d'emballage 2	BB1
Nb produits dans l'emballage 2	10
Hauteur de l'emballage 2	8,000 Cm
Largeur de l'emballage 2	16,000 Cm
Longueur de l'emballage 2	39,500 Cm
Poids de l'emballage 2	487,000 G
Type d'emballage 3	S04
Nb produits dans l'emballage 3	60
Hauteur de l'emballage 3	30,000 Cm
Largeur de l'emballage 3	40,000 Cm
Longueur de l'emballage 3	60,000 Cm
Poids de l'emballage 3	3,650 Kg

Durabilité de l'offre

Régulation REACh	Déclaration REACh
Directive RoHS UE	Conformité pro-active (Produit en dehors du scope légal RoHS UE) Déclaration RoHS UE
Sans métaux lourds toxiques	Oui
Sans mercure	Oui
Sustainable packaging	Yes
Régulation RoHS Chine	Déclaration RoHS Pour La Chine
Information sur les exemptions RoHS	Oui

Garantie contractuelle

Garantie	18 mois

Product Life Status : Commercialisé