



## Prisma

**F**ortis Bank, ontstaan uit de fusie van ASLK en Generale Bank, biedt een volledig pakket financiële- en verzekeringsdiensten aan. Zij is actief in de Benelux, in Europa, Zuid-Oost Azië en ook wereldwijd. De gestadige groei van de commerciële markten en de aanpassing aan de steeds veranderende technologieën vereisen een dynamische evolutie en vernieuwing van de structuren. Prisma-erkende bordenbouwer Nizet Entreprises installeerde aan de Wolvengracht in Brussel een indrukwekkend laagspanningsbord dat deel uitmaakt van het renovatieproject "CITE".



# Fortis Bank renoveert met Prisma LS-borden

## Fortis, samenspel tussen flexibiliteit en degelijkheid

Fortis bank groepeert de bankactiviteiten van Fortis, een internationale groep die een vooraanstaande plaats inneemt op het gebied van verzekeren, bankieren en beleggen. Fortis Bank is aanwezig in 65 landen en stelt wereldwijd 40.000 mensen te werk, telt 3000 agentschappen en 7 miljoen klanten. In de Benelux, haar thuisfront, bekleedt Fortis Bank een leiderspositie en heeft ze als intentie deze positie nog te verstevigen in de verschillende segmenten van haar cliënteel. Dit is de basis voor een verdere uitbreiding binnen Europa, waar ze deel uitmaakt van de top vijftien van de grootste financiële instellingen. Fortis Bank wil ook aanwezig zijn op de wereldmarkt als verlener van financiële diensten, daar waar het nodig is ten behoeve van het cliënteel. Ofwel is ze actief op alle domeinen zoals bijvoorbeeld in Zuidoost-Azië, ofwel in bepaalde niches, zoals in Afrika. Fortis bank biedt ook gespecialiseerde diensten aan over de ganse wereld, zoals private banking, asset management en financiële markten. Ze richt zich ook tot specifieke klantengroepen zoals grote bedrijven en institutionele klanten, banken en tussenpersonen op de financiële markten.

## ALSB van Merlin Gerin, ruggegraat van renovatieproject CITE

Een duidelijke strategie is onontbeerlijk om de doelstellingen van

Fortis Bank te verwezenlijken. Even belangrijk is niettemin de infrastructuur. Zij moet ononderbroken ten dienste kunnen staan van de klant. Gezien de voortgeschreden informatisering van de bankactiviteiten staat of valt de dienstverlening vandaag meer dan ooit met de continuïteit van de elektrische stroomvoorzorging. Uitbreidingen en vernieuwingen staan dus op het dagelijks werkmenu van Mijnheer Jean-Luc Strale, Projectmanager van de afdeling Technische Projecten en Facility Management bij Fortis Bank. Wij bezochten samen met hem en Thierry Lambermont van Nizet Entreprise S.A. een nieuw ALSB van het type Prisma P Vorm 3 met beschermingsgraad IP54. Het maakt deel uit van het renovatieproject "CITE" aan de Wolvengracht. De werken werden uitbesteed aan de combinatie Cegelec-Putman. De bouw en de installatie van de borden werden toevertrouwd aan Nizet Entreprises.

## Een originele uitvoering

Het indrukwekkende ALSB (Algemeen Laagspanningsbord) met zijn 9 kolommen en zijn uittrekbare Masterpacts voor 1.250 A voedt een reeks LS-verdeelborden op de verschillende verdiepingen. Hierop zijn o.a. ook kritische gebruikers zoals informatica-apparatuur en telefonie aangesloten. Op specifieke vraag van Fortis Bank werden de borden om veiligheidsredenen uitzonderlijk voorzien van afdekkapen. Zij staan garant voor een beschermingsgraad IP20. Het ALSB is voorzien van een normaal-noodomschakelaar met



automatiseringsunit. In geval van netuitval schakelt deze over naar een noodvoeding bestaande uit 3 Caterpillar dieselgeneratoren van elk 1.600 kVA en een groep van 3.000 kVA. Een no-break back-up van 3 x 100 kVA verzorgt de telefonie- en informatica apparatuur en het GTC-systeem van het gebouw.

Met een statische normaal-noodschakelaar kan binnen de halve periode op UPS-voedingen omgeschakeld worden. Typisch voor dit ALSB is het gebruik van stroomtransformatoren direct op de Compact vermogenschakelaars en de tweede aankomst die vrijgehouden wordt voor verdere uitbreidingen.

### Nizet Entreprises, PRISMA-erkend bordenbouwer

Opricht in 1972 bewerkt de firma Nizet Entreprises de markt van de elektrische installaties, LS-borden en HS-cabines in gebouwen, elektromechanische installaties voor industriewerken, elektrische buiteninstallaties en telefonie. In 1997 wordt een kwaliteitssysteem ingevoerd en wordt het ISO 9002-certificaat verworven. Vandaag beschikt het bedrijf over een vakkundig personeelsbestand van ca. 200 werknemers waaronder ingenieurs, technici, geschoolde arbeiders en administratief personeel. De omzet bedraagt meer dan 800 miljoen BEF.

Het studie bureau dat de projecten opvolgt van het voorontwerp tot de afronding van de opstart draagt bij tot de succesvolle afwerking van kleine en grote projecten in de private, openbare en industriële sectoren. De pechdienst is 24 uur per dag actief. De werven strekken zich uit over Brussel en heel Wallonië.

De divisie Bordenbouw staat onder leiding van Thierry Lambermont. Op basis van zijn ervaring en bekwaamheid kreeg deze afdeling in 1999 het certificaat toegekend als Prisma-erkend bordenbouwer in het kader van het Prisma Actieplan van Schneider Electric.

### Volledige borgstelling

Schneider Electric werkt actief samen met zijn erkende bordenbouwers in het kader van het Prisma Actieplan. De bordenbouwer wordt pas Prisma-erkend na een grondige technische en kwaliteitsopleiding bij

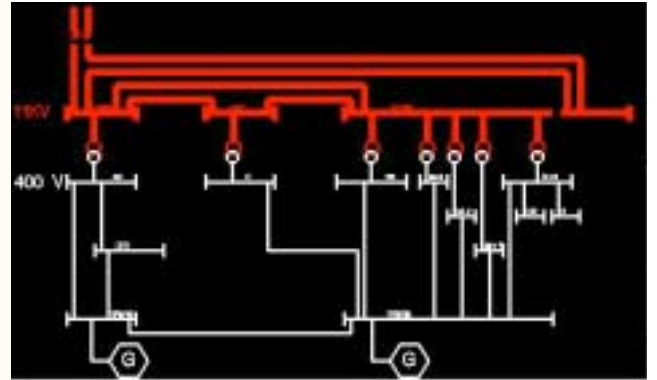

Algemene synopsis van de elektrische installatie

Schneider Electric. Zo geniet de eindklant van een grote vakbekwaamheid vanwege de bordenbouwer maar ook van de continue ondersteuning van het installatieproject door Schneider Electric, vanaf het ontwerp tot en met de indienststelling.

Naast de grote meerwaarde die hij verkrijgt op het vlak van de kwaliteit en van de conformiteit met normen en installatievoorschriften van de leverancier (IEC 439-1, typetesten, lastenboek 400 B.03, lastenboek van de klant...), kan de klant rekenen op de volledige borgstelling van Schneider Electric qua veiligheid en bedrijfscontinuïteit.

Voor Jean-Luc Strale was het deze garantie die de doorslag gaf bij de keuze van Nizet Entreprises als Prisma-erkend bordenbouwer. Vorige installaties van Nizet Entreprises schonken Jean-Luc Strale trouwens ook volledige voldoening.

Schneider Electric, die trouwe leverancier aan huis is bij Fortis Bank, wordt door Jean-Luc Strale bovendien geapprecieerd voor de kwaliteit en de continuïteit van zijn Merlin Gerin producten, de soepele commerciële structuur, de beschikbaarheid van materiaal en personen, de bereikbaarheid van de afgevaardigden in geval van technische vragen, de snelle en oordeelkundige oplossingen... ■

### In 't kort

- Nizet Entreprises S.A., Prisma-erkend bordenbouwer installeert LS-installatie van Merlin Gerin bij Fortis Bank in Brussel
- De door de klant geëiste conformiteit met de normen en met de regels van goed vakmanschap zijn gegarandeerd
- Voor Fortis Bank is de borgstelling door Schneider Electric, inherent aan het Prisma plan, een essentiële voorwaarde voor het geschonken vertrouwen
- De twee levensbelangrijke criteria van veiligheid en bedrijfscontinuïteit worden door de combinatie "Schneider Electric/Prisma-erkend bordenbouwer" volledig ingelost.

